

01.12.07:2004

1 priedas

**STATINIO TECHINIS (TECHINIS-ENERGETINIS)
PASAS Nr.1**

Adresas : Kiškėnų k.Dovilų sen. Lt-96225 Klaipėdos r.
(gatvė, numeris, kaimas, miestas, rajonas)

Kadastrinis numeris 5544/0005:287 Lėbartų k.v.

Unikalus numeris 5599-4003-2040

Nuosavybės forma:

viešoji
(privati, viešoji, mišri)

Savininkas: Lietuvos Respublika

Statinio Pastatas- administracinis naudojimo paskirtis: administracinė

Statiny s pastatytas 1994 metais
(metai)

Projektavo
Valstybinis institutas „Klaipėdos komprojektas“ PVI Petras Kregždė
(organizacija, projekto vadovas)

Statė AB“Hidrostatyba“

Pasą parengęs asmuo

VšĮ“Grunto valymo technologijos“
skyriaus vedėjas Mečislovas Kmita
(organizacija, pareigos, vardas, pavardė, parašas)



Lapų skaičius pase 6

1. STATINIO CHARAKTERISTIKOS.

Aprašomas statinys, nurodant jo aukštumą, aukštų aukštį, matmenis plane, iš kokių konstrukcijų pastatytas (pamatai, karkasas, sienos, perdangos, denginys, pertvaros ir kt.), iš kokių dalių susideda, kitos charakteristikos.

2. BENDRI DUOMENYS

Užstatymo plotas 487,00 m²

Pastato bendras patalpų plotas 735,69 m²

Pastato skirtingos naudojimo paskirties patalpų plotai:

Pagrindinis plotas 248,56 m²
(patalpų paskirtis)

Garažai 133,04 m²
(patalpų paskirtis)

Laboratorija 105,78 m²
(patalpų paskirtis)

Kita 248,3 m²
(patalpų paskirtis)

Pastato tūris 3453 m³

Žalingi veiksniai (jei jie yra) nėra

Nr.	Statinio dalis	Aplinkos agresyvumas			
		temperatūra, °C	drėgmė, %	cheminis užterštumas	kita
1	2	3	4	5	6

Išorės atitvarų charakteristikos

Nr.	Išorinės atitvaros	Plotas, m ²	Konstrukcija	Apdaila	Šilumos laidumas, W/(m ² .K)
1	2	3	4	5	6
1	Stogas	723	Dvišlaitis skardinis	Cinkuota skarda	
2	Sienos	602	Silikatinių plytų	Rievėtos	
3	Sienos	210	Silikatinių plytų	Tinkas terazitinis	
4	Cokolis	59	Betoninis	Tinkas dažytas	
5	Vartai	47	Mediniai	Dažyti	

Pastaba. 6 skiltis pildoma tik pastato techniniame-energetiniame pase.

Inžinerinės sistemos bei įranga statinyje

Nr.	Inžinerinės sistemos bei įranga	Vieta statinyje	Charakteristikos	Pastabos
1	2	3	4	5
1	Aukštų skaičius		2	
2	Aukšto aukštis		3,00 m	
3	Pamatai juostiniai		Betoniniai monolitiniai	
4	Rūsio sienos		G/b monolitinės Betoninės surenkamos	
5	Sienos		Plytų	
6	Perdangos		G/b surenkamos	
7	Pertvaros		Plytų	
8	Centrinis šildymas		Vietinis	
9	Vandentiekis		Vietinis	
10	Kanalizacija		Vietinė	

Statinio vertė

Vidutinės rinkos vertės nustatymo būdas

Masinis vertinimas

1	Atkūrimo sąnaudos (statybos vertė)	773217Lt		
2	Atkuriamoji vertė	773217 Lt		
3	Vidutinė rinkos vertė	115983 Lt		
4	Vidutinės rinkos vertės nustatymo data	1996-11-30		
5	Kadastro duomenų nustatymo data	1996-07-24		

Pagrindiniai statinio brėžiniai

Nr.	Brėžinio pavadinimas	Brėžinio Nr. ar kodas	Lapų skaičius brėžinyje
1	2	3	4
1	Statybos organizavimas	4192044 tomas XIX	12
2	Architektūrinė-statybinė	4192044 tomas X	17
3	Architektūrinė-statybinė	4192044 tomas XI	10

Iš viso 39 lapų.

Kitos charakteristikos

Pridedama:

1. Rūsio planas
2. Pirmo aukšto planas
3. Antro aukšto planas

Pasą sudarė Mečislovas Kmita
(vardas, pavardė, parašas)

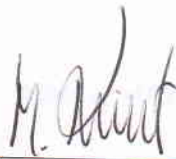

Pareigos Klaipėdos skyriaus vedėjas

Pasas sudarytas 2011 m. balandžio mėn. 05 d.

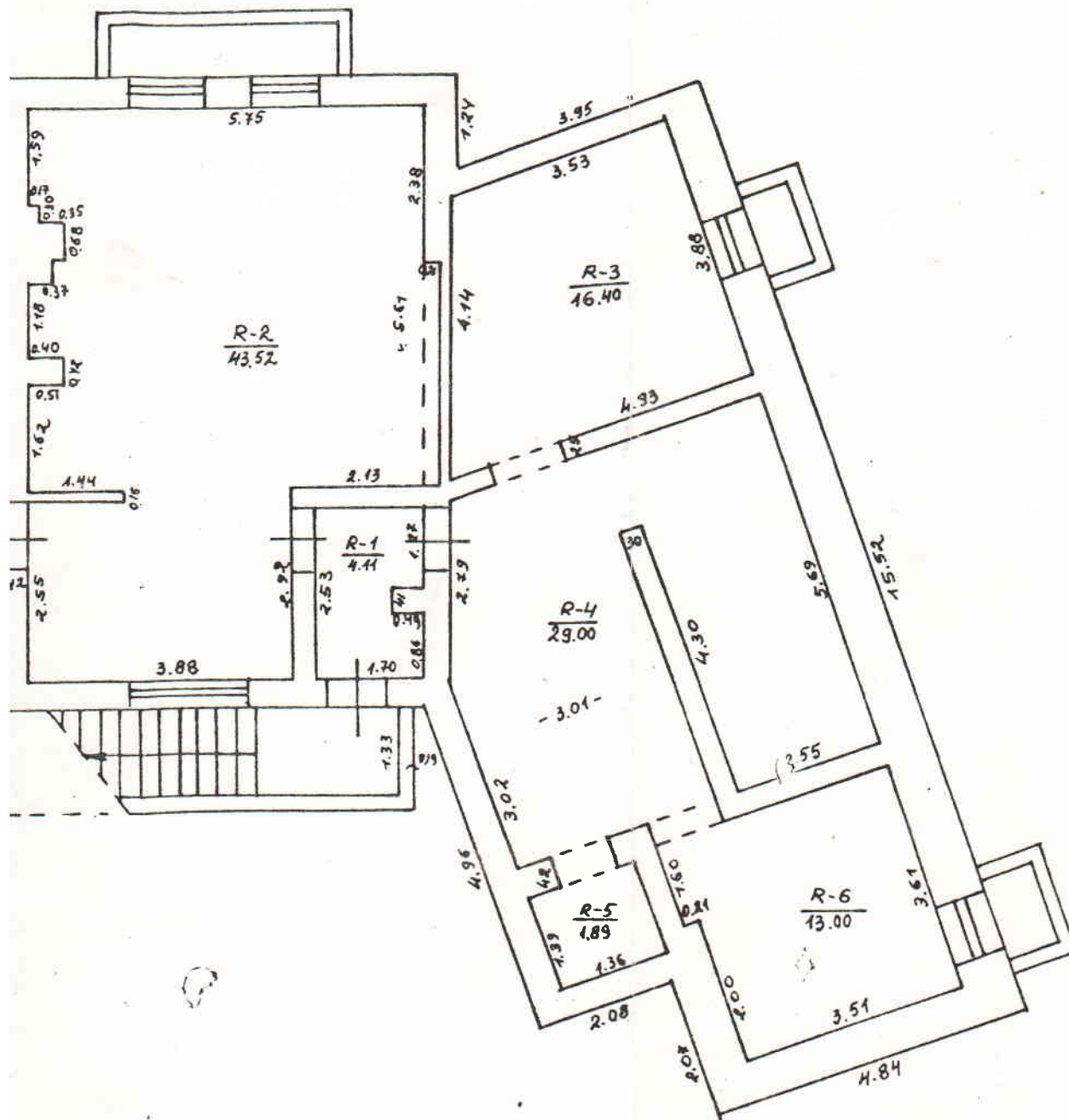

KLAIPĖDOS RAT. DOVILŲ APYL.
KIŠKĖNŲ KM.

R. STANEVIČIENĖ

V. ŠILINIS

1B²

5 09 08

100

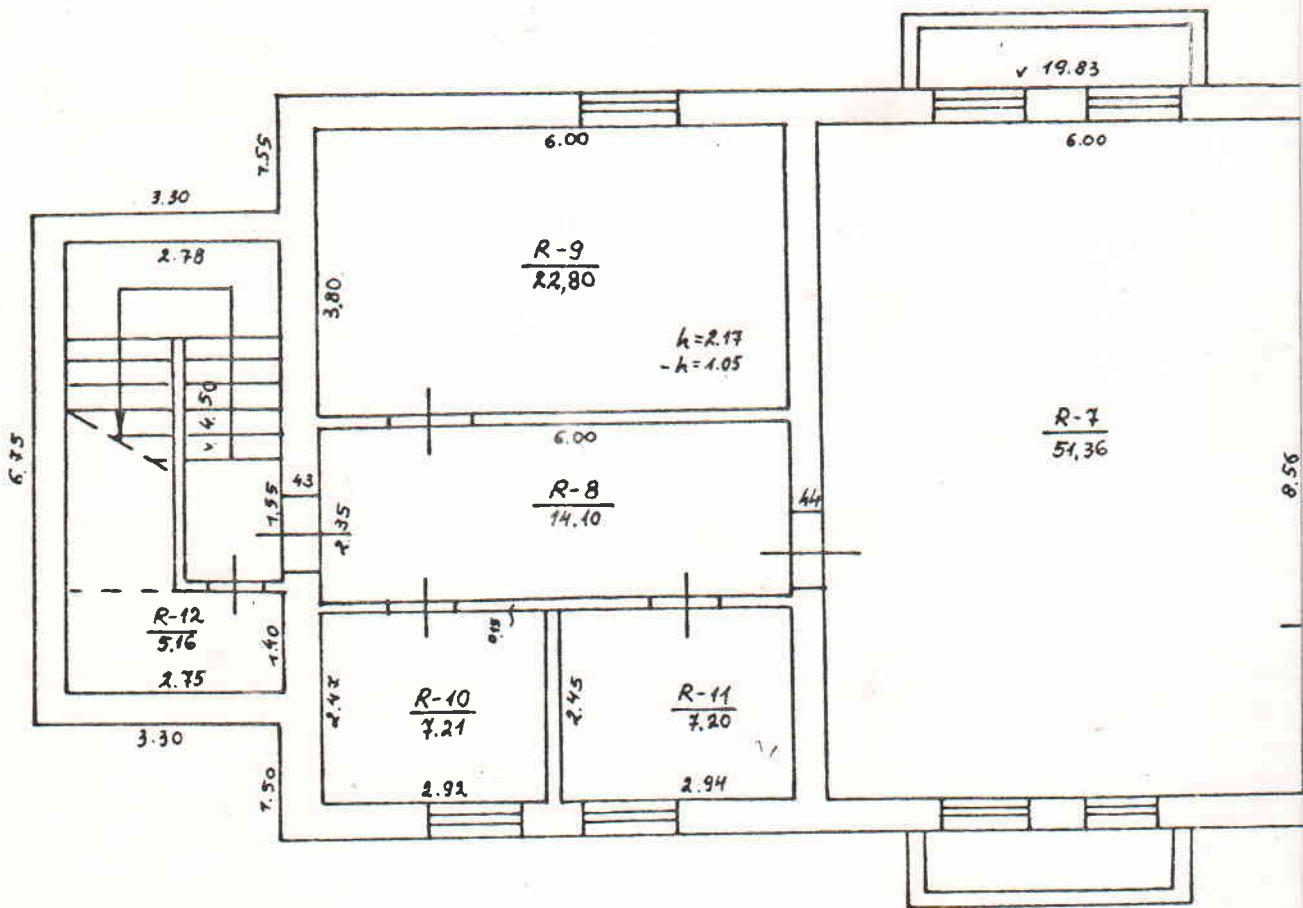

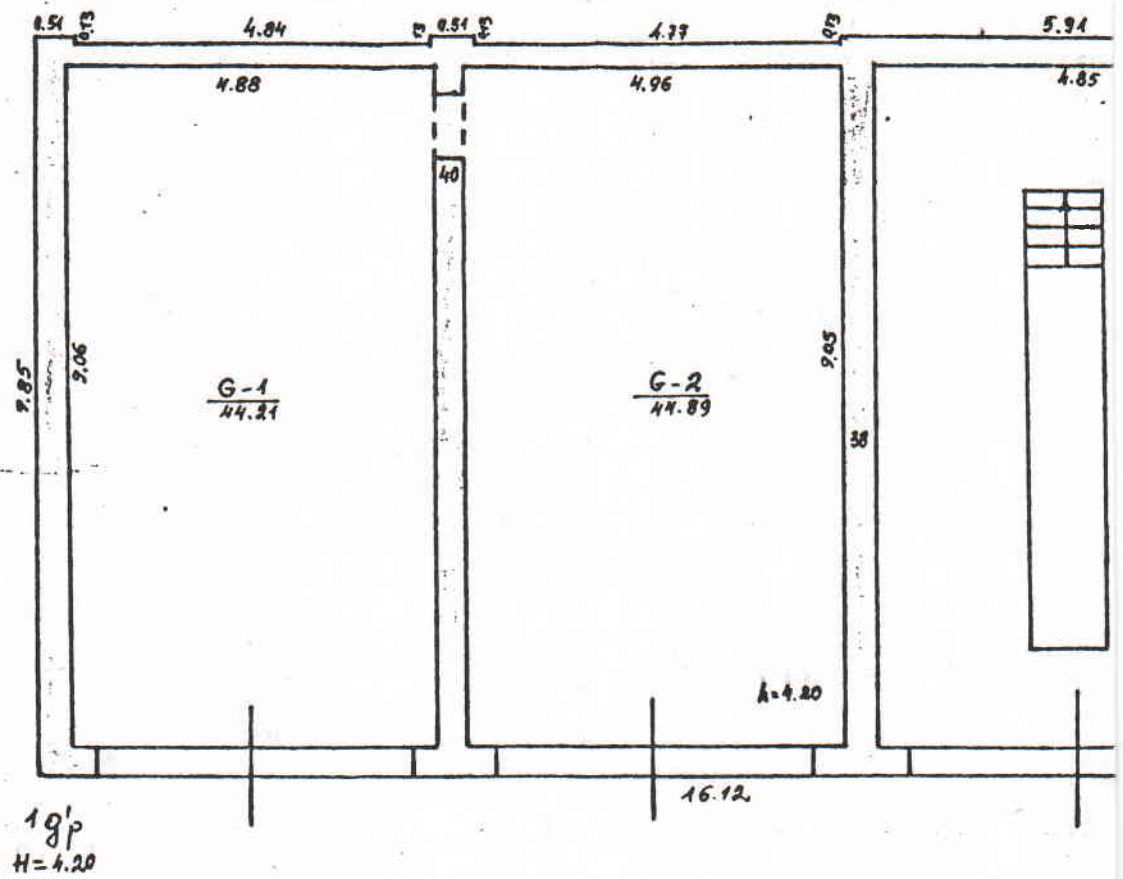

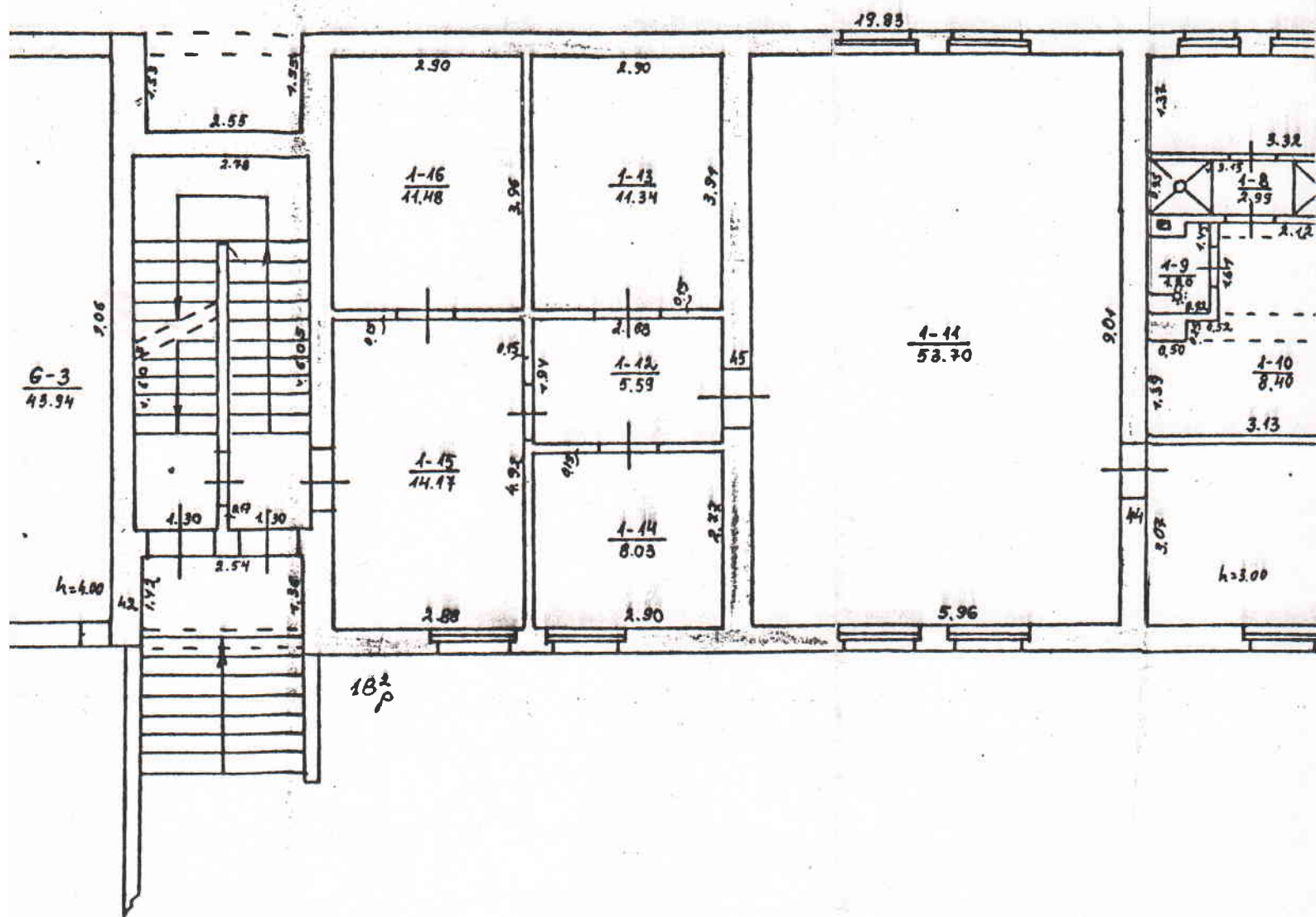

PIRMAS AUKŠTAS

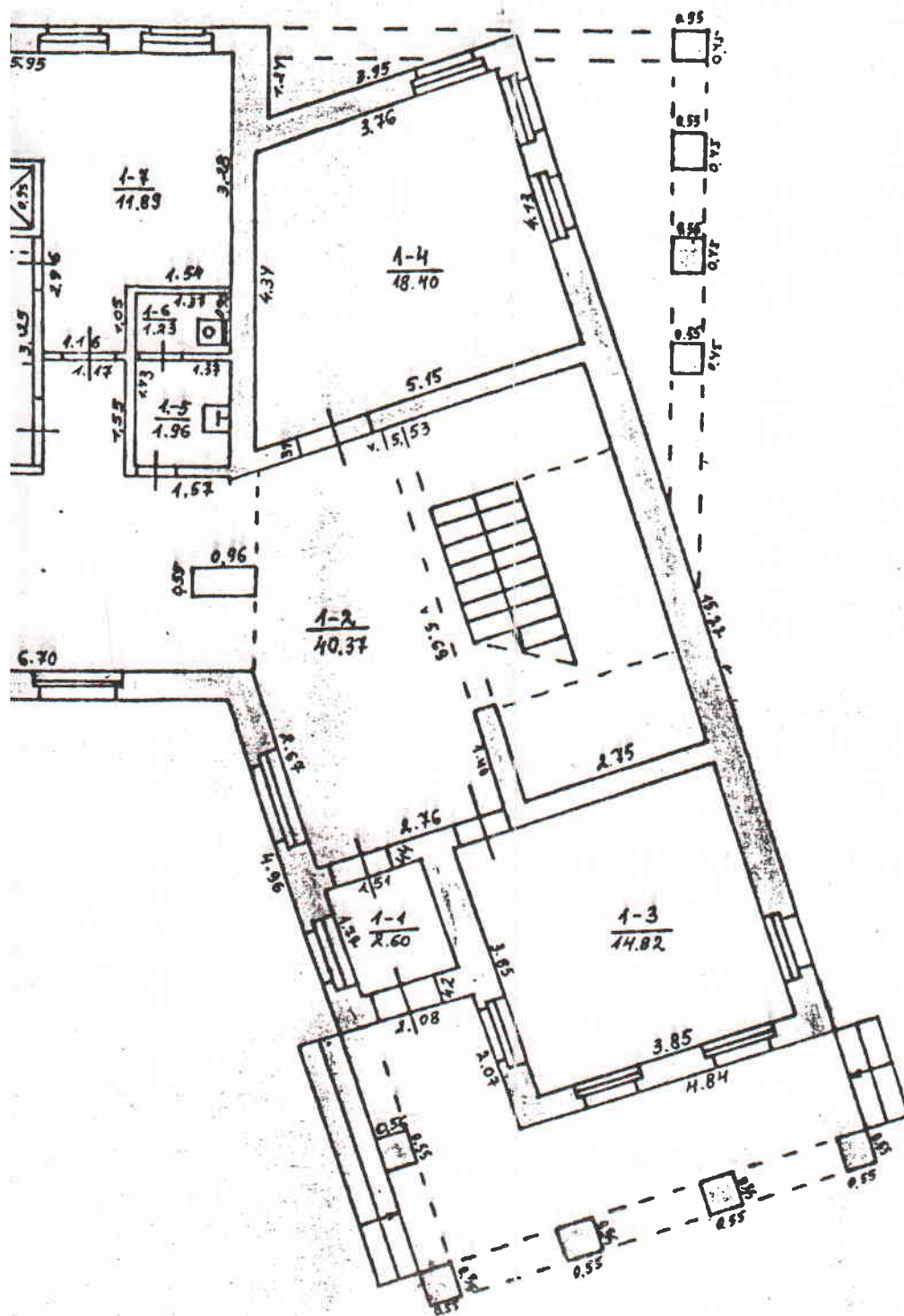

Klaipėdos teritorinio valdybinis
inventorizavimo projektavimo ir pastatų biuro
KLAIPĖDOS RAJ. DOVILŲ APYL. KIŠKŲ KM

Inves. or Use Rep.	Palde	Suizans
Raj.	Apv. Sulp.	<i>R. STANEVIČIENE</i> V. ŠILINIS
	18 ⁺ P	
1935	22	22
		1:400

Scale 1:100

ANTRAS AUKŠTAS

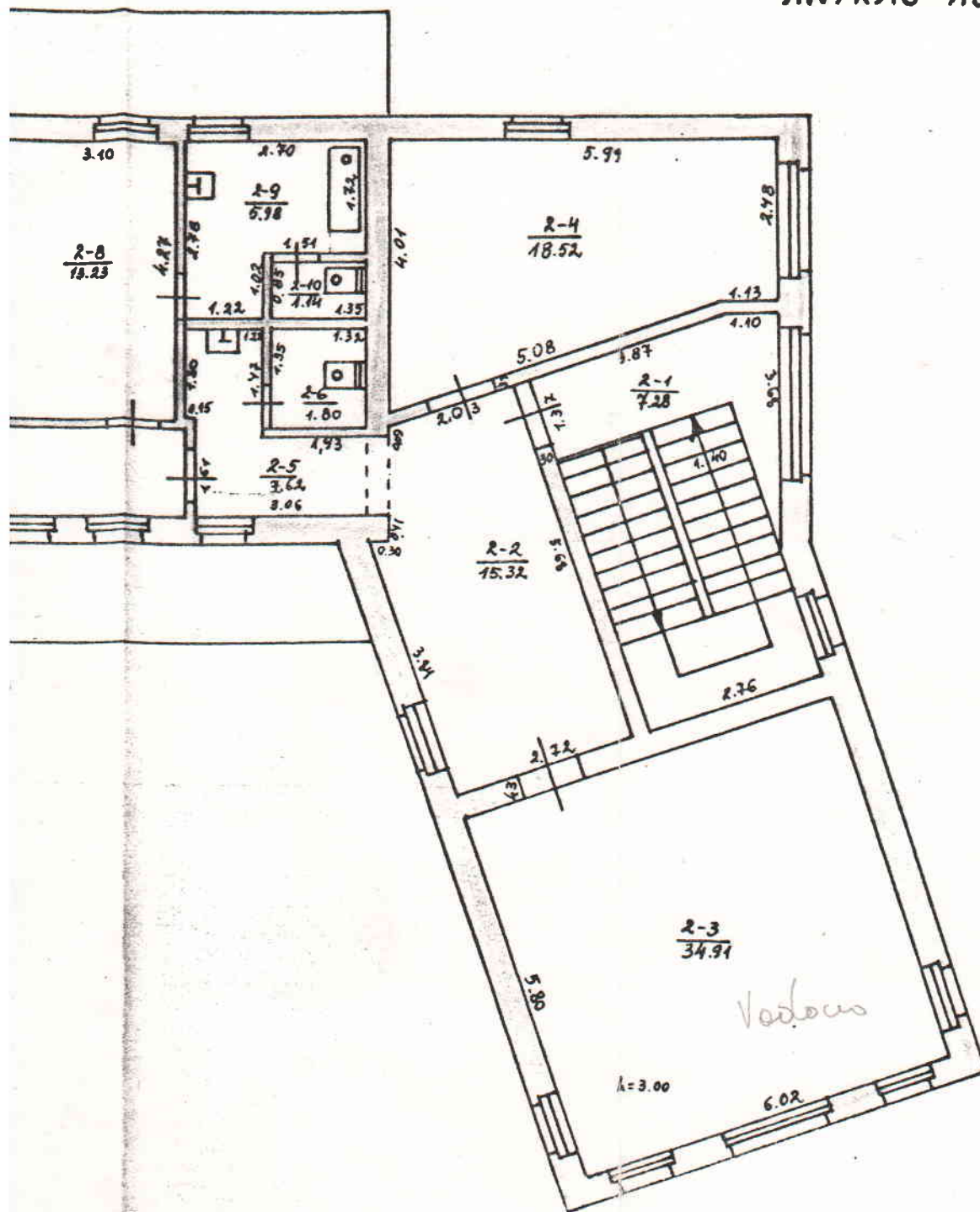

KLAIPĖDOS RAJ. DOVILŲ APYL.
KIŠKĖNŲ KM.

Rstane
R.STANEVICIENE
Alina
V. ŠILINIS

182

5 09 08

100

